

**Què necessites per
a contractar el teu
servei d'aigües?**

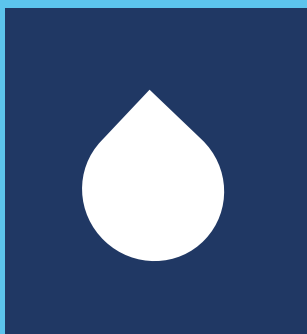



Gestions

- **Altes de servei** per a locals i indústries/Habitatges.
- **Baixa** en el subministrament d'aigua.
- **Canvi de titular** per a habitatges/Locals i indústries.
- **Sol·licitud de pressupost** nova escomesa/Informe previ per al subministrament d'aigua o clavegueram.
- Alta/Canvi de titular per a **altres serveis**.

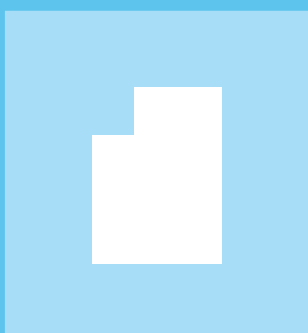
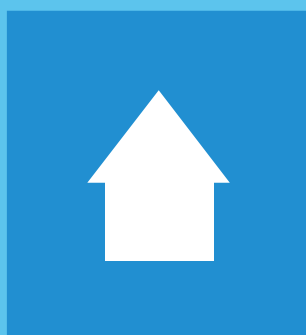

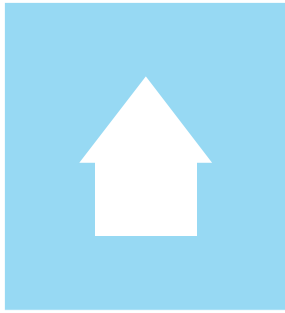

Altes de servei per a locals i indústries/Habitatges.

Documentació comuna necessària per a qualsevol dels casos a dalt especificats:

- DNI/NIF/NIE/Passaport, telèfon mòbil, e-mail.
- Domiciliació bancària (necessari adjuntar certificat de titularitat bancària -Vàlida captura de pantalla d'aplicació bancària amb dades del titular i número de compte bancari)
- Núm. Referència cadastral.
- Escriptura de propietat, contracte de compra o arrendament.
- Certificat d'instal·lació de subministrament d'aigua original (Butlletí de l'instal·lador), segellat per la Direcció General d'Indústria (només primera ocupació).
- Si el titular i sol·licitant no coincideixen, s'haurà d'aportar el document de delegació/autorització/entrega de dades i fotocòpia del DNI/NIF del titular i autoritzat, o poder notarial.
- Si el subministrament es contracta a nom d'una persona jurídica, caldrà adjuntar escriptura de constitució o poder notarial, juntament amb NIF administrador i societat, així com autorització en situacions descrites anteriorment.

A més en cada cas particular:

Locals i Indústries

- Sol·licitud o llicència d'obertura, declaració responsable.

Habitatges.

- Llicència de primera ocupació comunicació prèvia o declaració responsable (habitatges de renda lliure) o qualificació definitiva (V.P.O), (només primera ocupació).
- Cèdula d'habitabilitat (només primera ocupació)



Pots consultar el cost del servei al nostre espai web a l'apartat el teu servei, tarifes i seleccionant el teu municipi.



Baixa en el subministrament d'aigua.



Si desitges donar de baixa el servei, necessites presentar la següent documentació:

- DNI/NIF.
- Lectura del comptador.
- Si el titular i sol·licitant no coincideixen, s'haurà d'aportar autorització i fotocòpia del DNI/NIF del titular i autoritzat o poder notarial.

A més en cada cas particular:

En aquells casos en els quals el comptador està **situat a l'interior** de l'habitatge, és necessari accedir prèviament al domicili per a realitzar la retirada del comptador.

Contacta'ns abans al 977 992 512/900 100 341 o per WhatsApp al 636 916 692 de dilluns a divendres de 08.00 a 15.00 h. i t'informarem sobre aquest procediment.

i

Més informació del teu interès:

L'efectivitat de la baixa està condicionada a la retirada del comptador, així com a la liquidació definitiva del últim consum registrat i el deute pendent si escau.

Aquest tràmit no té cap cost.





Canvi de titular per a habitatges/Locals i indústries.

Documentació comuna necessària per a qualsevol dels casos a dalt especificats:

- DNI/NIF/NIE/Passaport, telèfon mòbil, e-mail.
- Domiciliació bancària (necessari adjuntar certificat de titularitat bancària -Vàlida captura de pantalla d'aplicació bancària amb dades del titular i número de compte bancari)
- Núm. Referència cadastral.
- Escriptura de propietat, contracte de compra o arrendament.
- Lectura del comptador.
- Si el titular i sol·licitant no coincideixen, s'haurà d'aportar el document de delegació/autorització/entrega de dades i fotocòpia del DNI/NIF del titular i autoritzat, o poder notarial.
- Si el subministrament es contracta a nom del llogater, caldrà autorització del propietari.
- Si el subministrament es contracta a nom d'una persona jurídica, caldrà adjuntar escriptura de constitució o poder notarial, juntament amb NIF administrador i societat, així com autorització en situacions descrites anteriorment.

A més en cada cas particular:

Locals i Indústries

- Sol·licitud o llicència d'obertura, declaració responsable.

Subrogacions

- Sentència separació/certificat de defunció i acceptació d'herència/Esctura fusió empresa.



Més informació del teu interès:

En el moment de realitzar la gestió, no hi pot haver cap factura pendent de cobrament al contracte de subministrament objecte de canvi.

Aquest tràmit no té cap cost.



Sol·licitud de pressupost nova escomesa d'aigua o clavegueram.

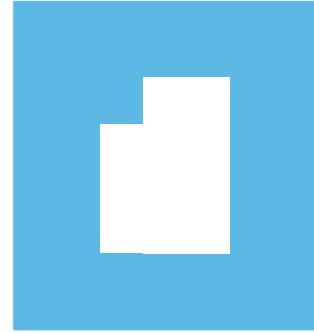

Si desitges sol·licitar un pressupost d'escomesa d'aigua o clavegueram, necessites presentar la següent documentació:

- DNI/NIF/NIE/Passaport, telèfon mòbil, e-mail.
- Plànol de situació de la finca, senyalitzant l'entrada dels nous serveis sol·licitats (aigua/sanejament/contra incendis) amb el nom del carrer i adjacents.
- Si el titular i sol·licitant no coincideixen, s'haurà d'aportar el document de delegació/autorització/entrega de dades i fotocòpia del DNI/NIF del titular i autoritzat, o poder notarial.
- Si el subministrament es sol·licita a nom d'una persona jurídica, caldrà adjuntar escriptura de constitució o poder notarial, juntament amb NIF administrador i societat, així com autorització en situacions descrites anteriorment.

A més en cada cas particular:

- Llicència d'obres. (Obres).
- Llicència d'obertura/declaració responsable (Locals i indústries).
- M2 de superfície (Locals i indústries).
- Llicència de primera/segona ocupació/declaració responsable (Habitatges).
- Gual (Garatges).
- Subministraments especials (Autorització municipal).
- Subministraments sense activitat (Autorització municipal o declaració responsable).
- Subministraments agrícoles (Autorització municipal).
- Subministraments municipals (Autorització/sol·licitud municipal).

Si tens dubtes, contacta'ns abans al 977 992 512/900 100 341 o per WhatsApp al 636 916 692 de dilluns a divendres de 08.00 a 15.00 h. o planifica la teva cita i t'informarem sobre aquest procediment.



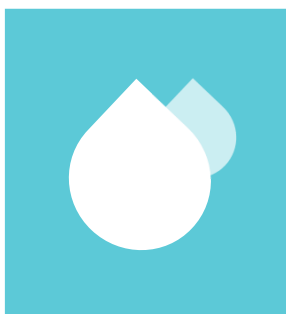

Alta/Canvi de titular per a altres serveis.

Documentació comuna necessària per a qualsevol dels casos a dalt especificats:

- DNI/NIF/NIE/Passaport, telèfon mòbil, e-mail.
- Domiciliació bancària (necessari adjuntar certificat de titularitat bancària -Vàlida captura de pantalla d'aplicació bancària amb dades del titular i número de compte bancari)
- Lectura del comptador. (canvi titular)
- Si el titular i sol·licitant no coincideixen, s'haurà d'aportar el document de delegació/autorització/entrega de dades i fotocòpia del DNI/NIF del titular i autoritzat, o poder notarial.
- Si el subministrament es contracta a nom del llogater, caldrà autorització del propietari. (canvi titular)
- Si el subministrament es contracta a nom d'una persona jurídica, caldrà adjuntar escriptura de constitució o poder notarial, juntament amb NIF administrador i societat, així com autorització en situacions descrites anteriorment.

A més en cada cas particular:

Provisionals obres

- Comunicació prèvia o llicència d'obres, declaració responsable.
- Escriptura propietat (canvi de titular)

Ús comunitari

- Acta constitució comunitat de propietaris.
- Butlletí instal·lador (primera ocupació)

Subministraments especials (Fires, esdeveniments, guinguetes...)

- Autorització municipal o certificat d'adjudicació.

Subministraments municipals

- Autorització/sol·licitud municipal.

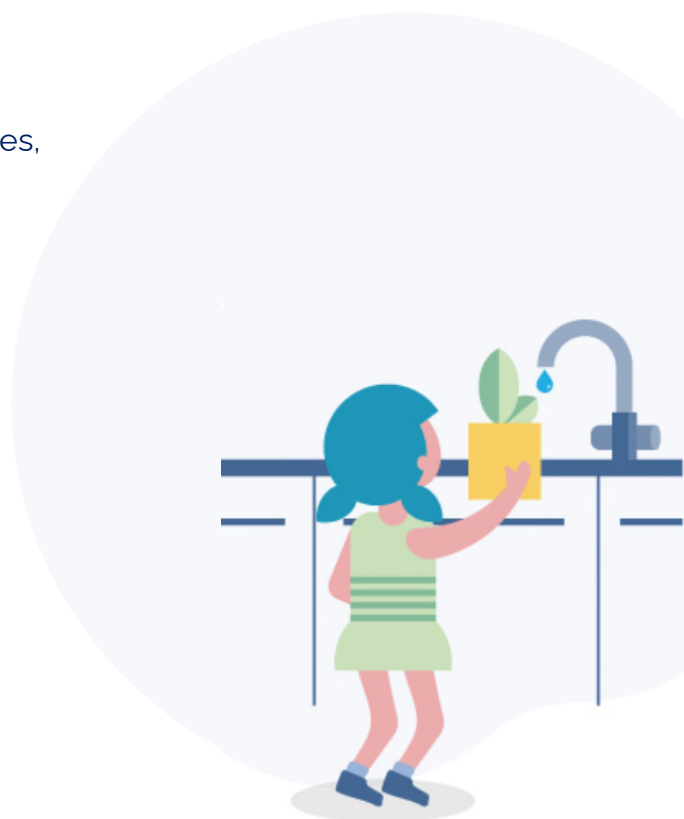



Alta/Canvi de titular per a altres serveis.

Subministraments sense activitat (Magatzems, garatges...)

- Autorització municipal o declaració responsable.
- Butlletí instal·lador (primera ocupació)
- Llicència gual (garatges)
- Escritura de propietat/contracte de compra o arrendament.

Subministraments agrícoles o zones rústiques

- Autorització municipal.
- Escritura de propietat/contracte de compra o arrendament.

Subministraments boques d'incendi

- Certificació d'instal·lació d'incendis original, segellat per la Direcció General d'Indústria i signat per tècnic autoritzat (només primera contractació).
- Escritura de propietat/contracte de compra o arrendament.

Subministraments d'obres a definitius

- Presentar el marcatge de bateria (en el cas d'edificis) més la documentació requerida en la contractació de primera ocupació.

i

Més informació del teu interès:

No és necessari fer còpies de tota l'escriptura sinó únicament d'aquells fulls on consti el nom del titular i l'adreça de la finca.

El tràmit de signatura de la contractació es realitzarà mitjançant signatura digital.

En alguns casos pot ser necessària la **inspecció prèvia** de la instal·lació de subministrament d'aigua de l'immoble. **Contacta'ns abans** al **977 992 512/900 100 341** o per WhatsApp al **636 916 692** o **planifica la teva cita** telefònica o presencial i **t'informarem al respecte**.

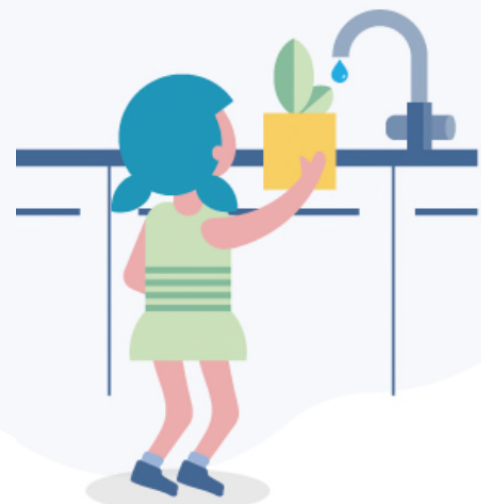

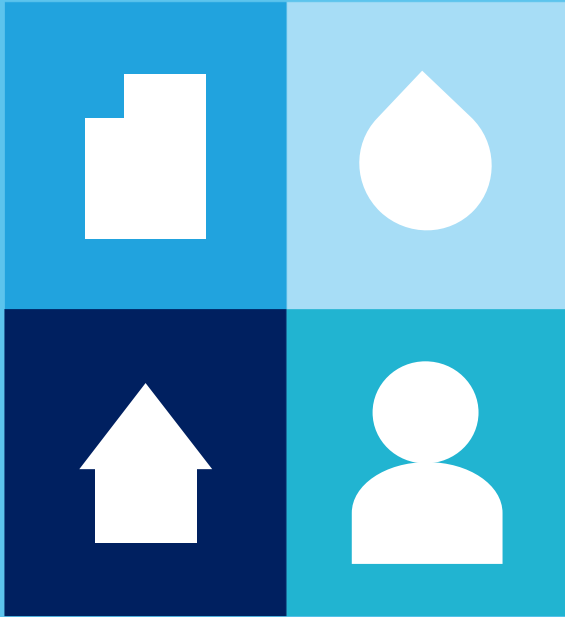

Una vegada tinguis tota
la documentació
preparada **pots**
contractar el servei a
través dels nostres
canals de contacte.

Per telèfon:

977 992 512/ 900 100 341

Per WhatsApp

636 916 692

Planifica la teva cita telefònica
o presencial a:

www.comaigua.cat o

escanejant aquest codi QR.



 
@comaigua

Gestió municipal
d'aigües del Baix Camp

 **COMAIGUA**